

PAREIDOLIAS RADIOLÓGICAS



*Roberto Fornell Pérez, Amparo Givica Pérez,
Jose Carlos Antela López
Complejo Hosp. Univ. Insular Materno-Infantil
Las Palmas de Gran Canaria, España*

PAREIDOLIA: fenómeno psicológico que consiste en el reconocimiento de patrones significativos (p. ej. caras) en estímulos ambiguos y aleatorios.

- ... en resumen, los autores vemos caras en las manchas de la pared, formas en las nubes... y a veces “cosas” en las imágenes radiológicas.
- ¿Estamos locos, pregunta algún compañero con mirada incrédula y horrorizada? Para nada, somos simples víctimas de la evolución. El ser humano ha desarrollado redes neuronales para procesar estímulos relevantes y detectar patrones. Por ejemplo, el giro fusiforme parece ser responsable del reconocimiento de caras (en parte “culpable”).
- Nuestro objetivo es un rato de diversión con la Radiología, mostrándoos varias de las imágenes que hemos encontrado. Les proponemos nuestras propias interpretaciones, pero se aceptan nuevas (y seguro que sorprendentes) ideas.

Empecemos por lo fácil: caras de sorpresa...

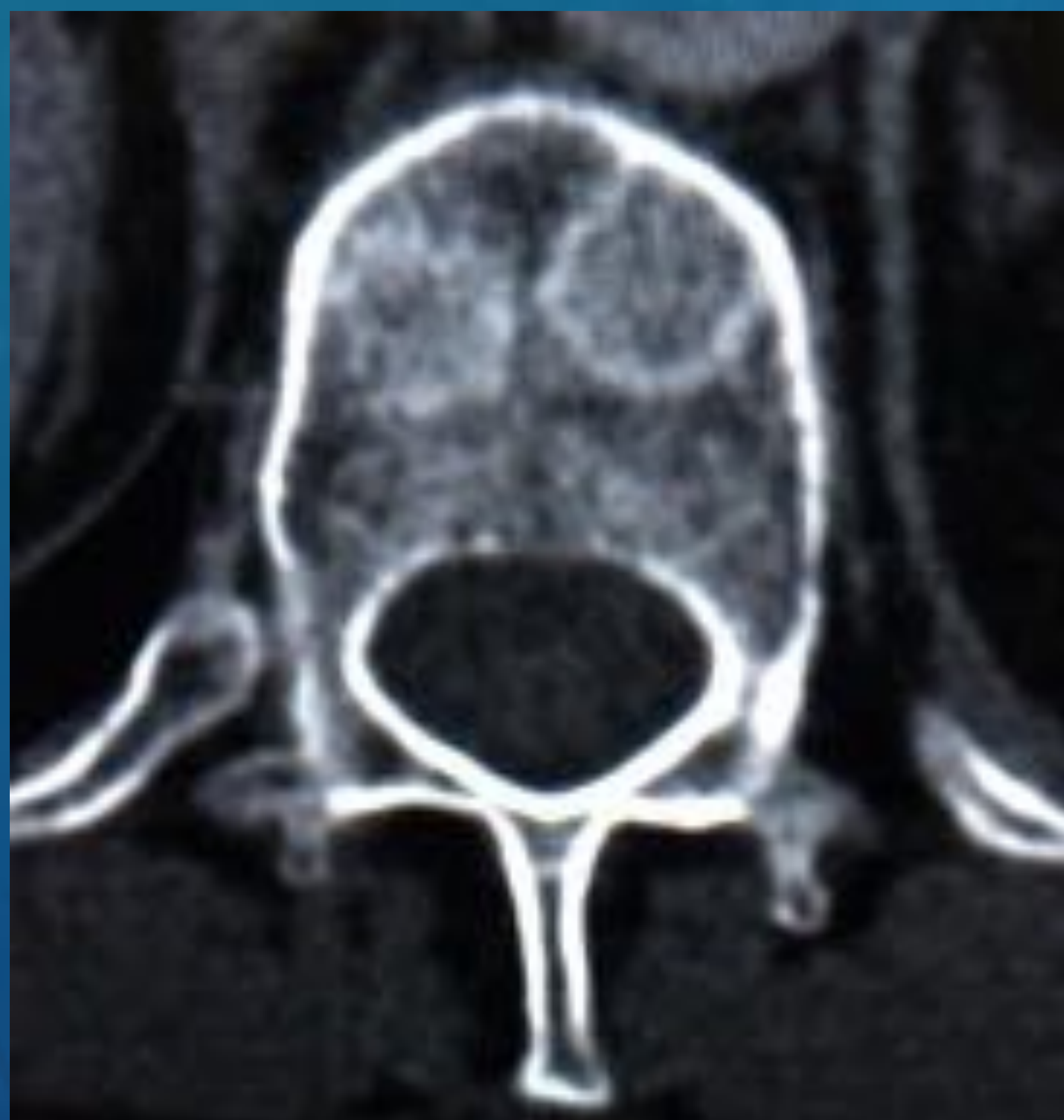
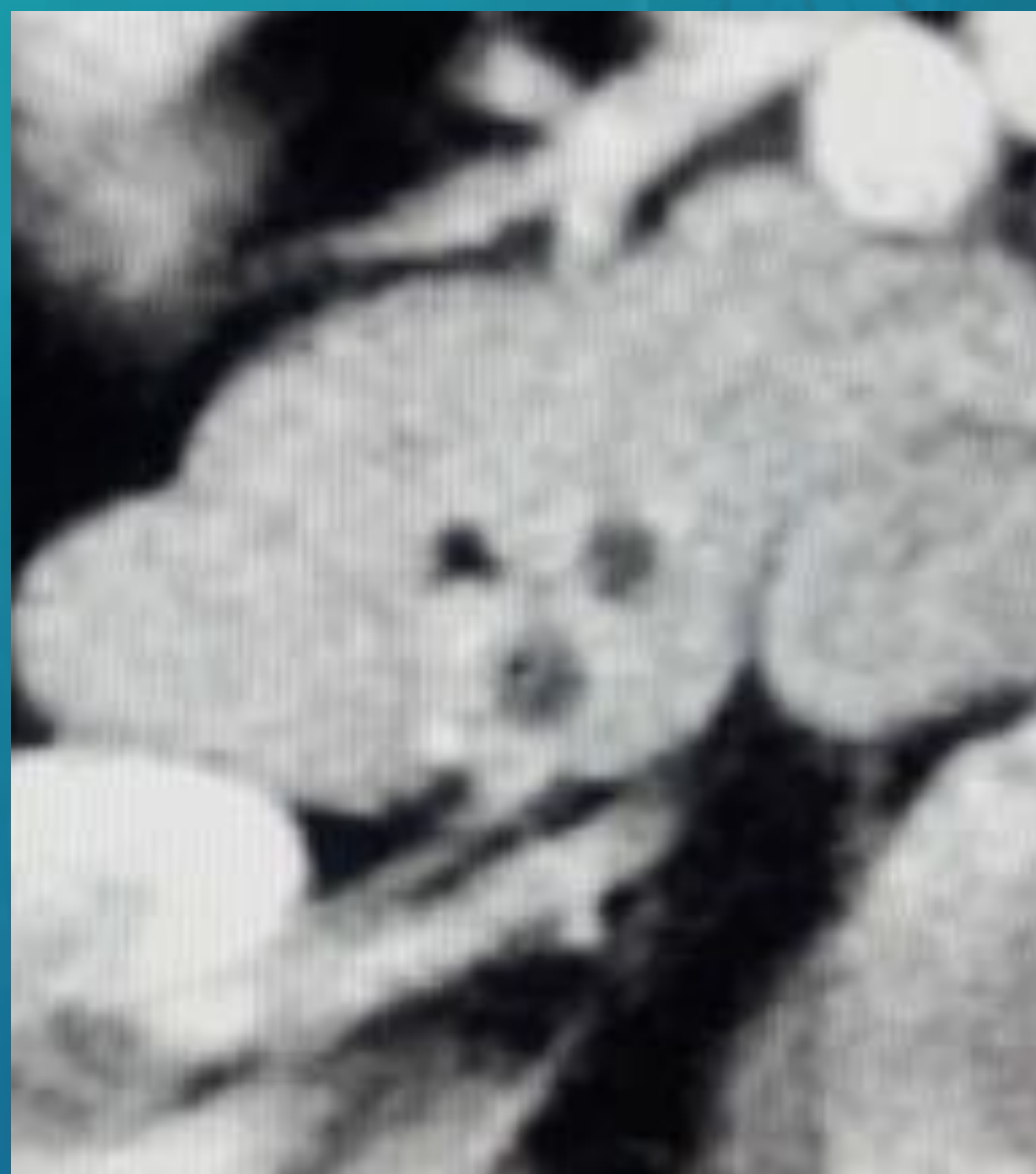
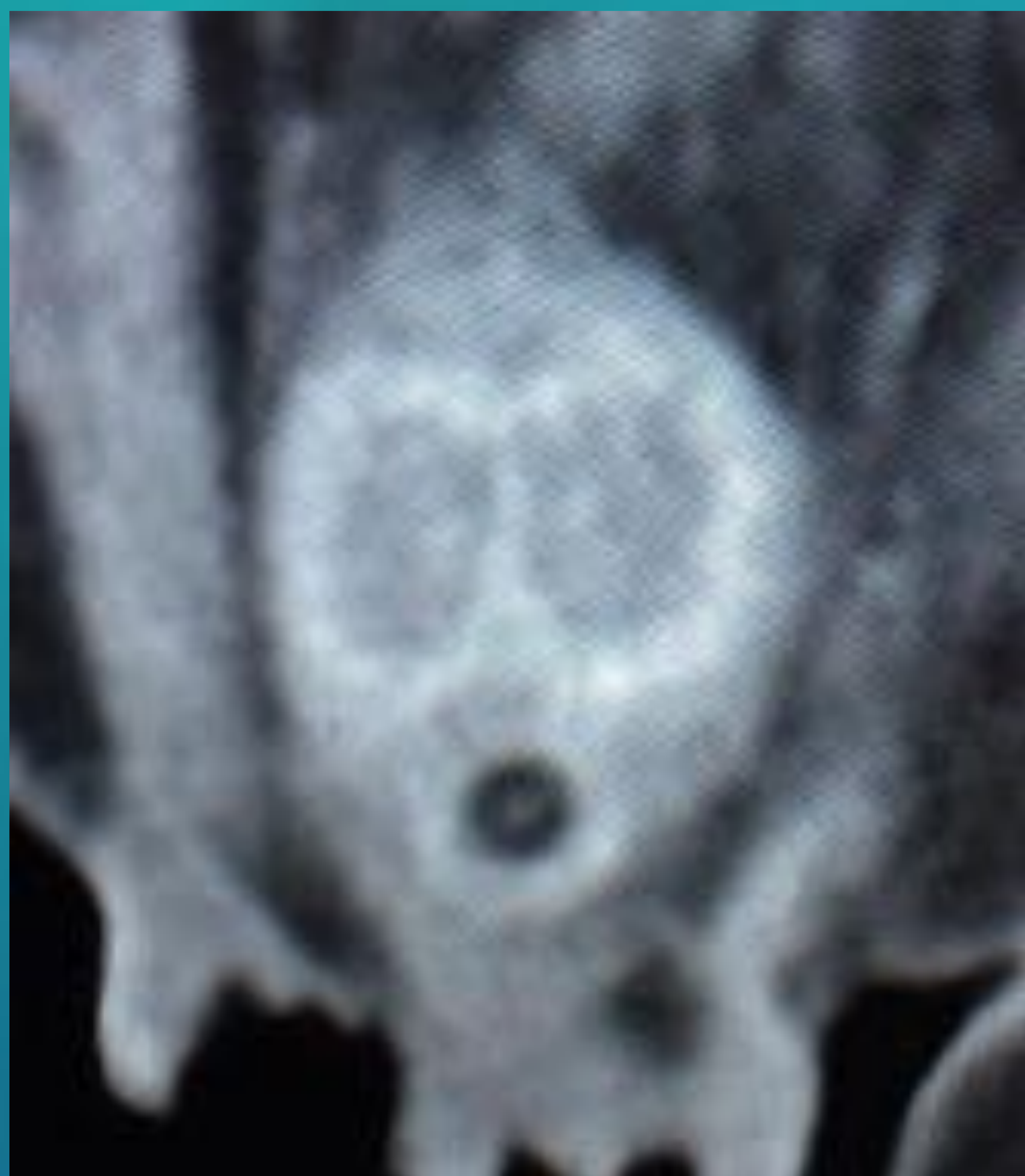

... caras de alegría...



... (más alegría)...



Nota: el dedo de una traviesa compañera. Está claro que no tiene suficiente trabajo, ¿verdad Jefe?

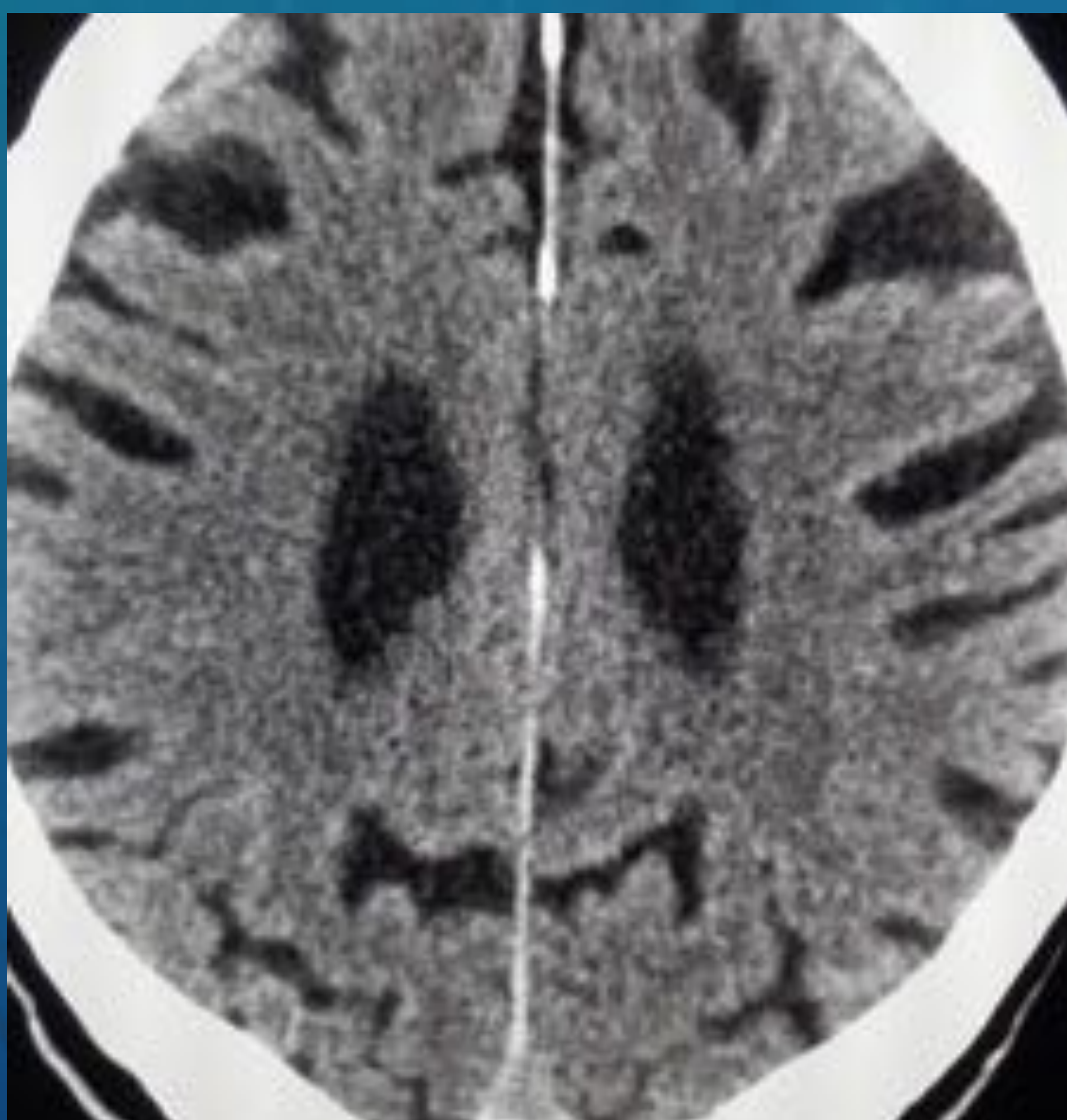
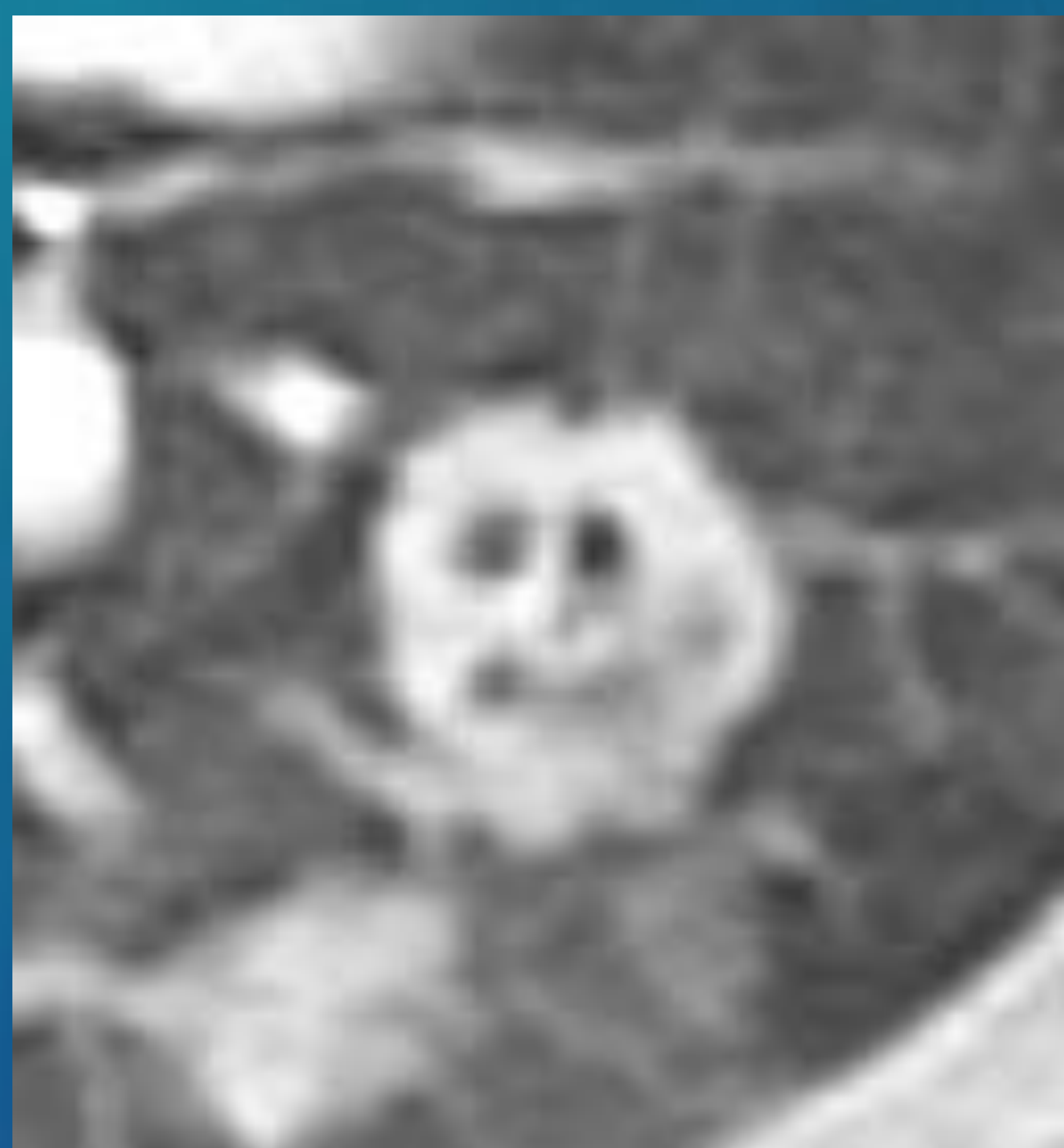

... caras un poco gruñonas...

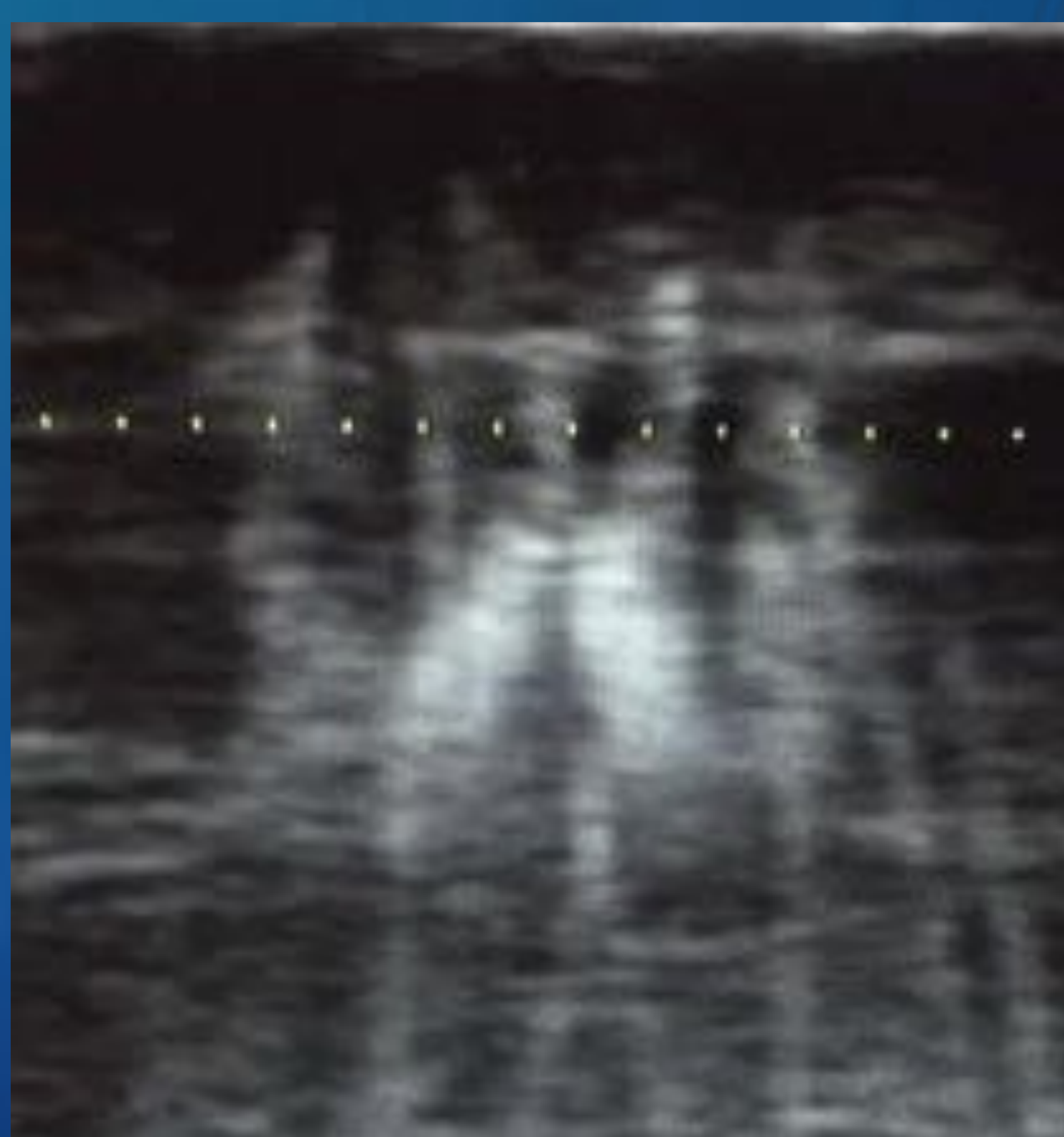
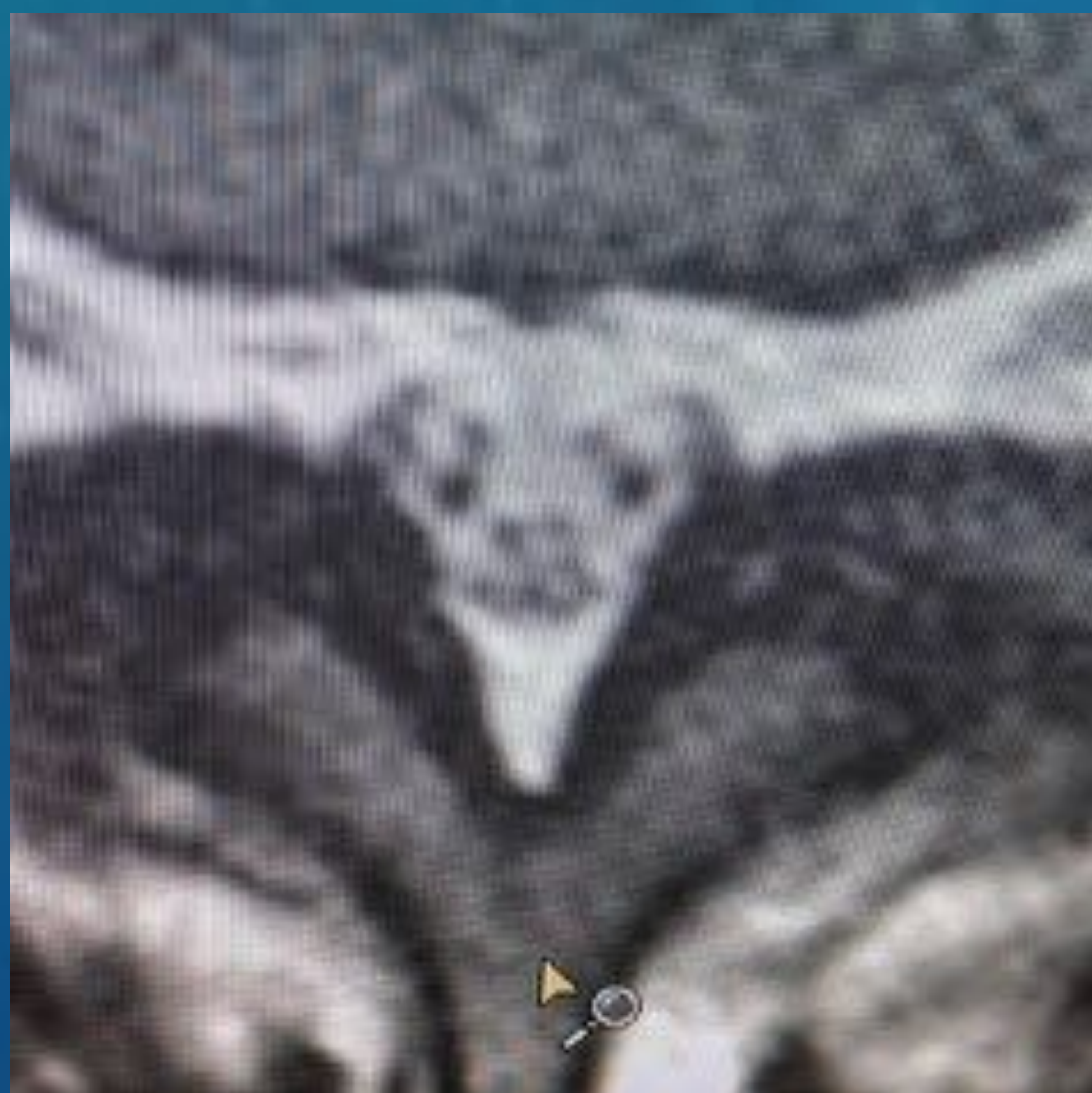
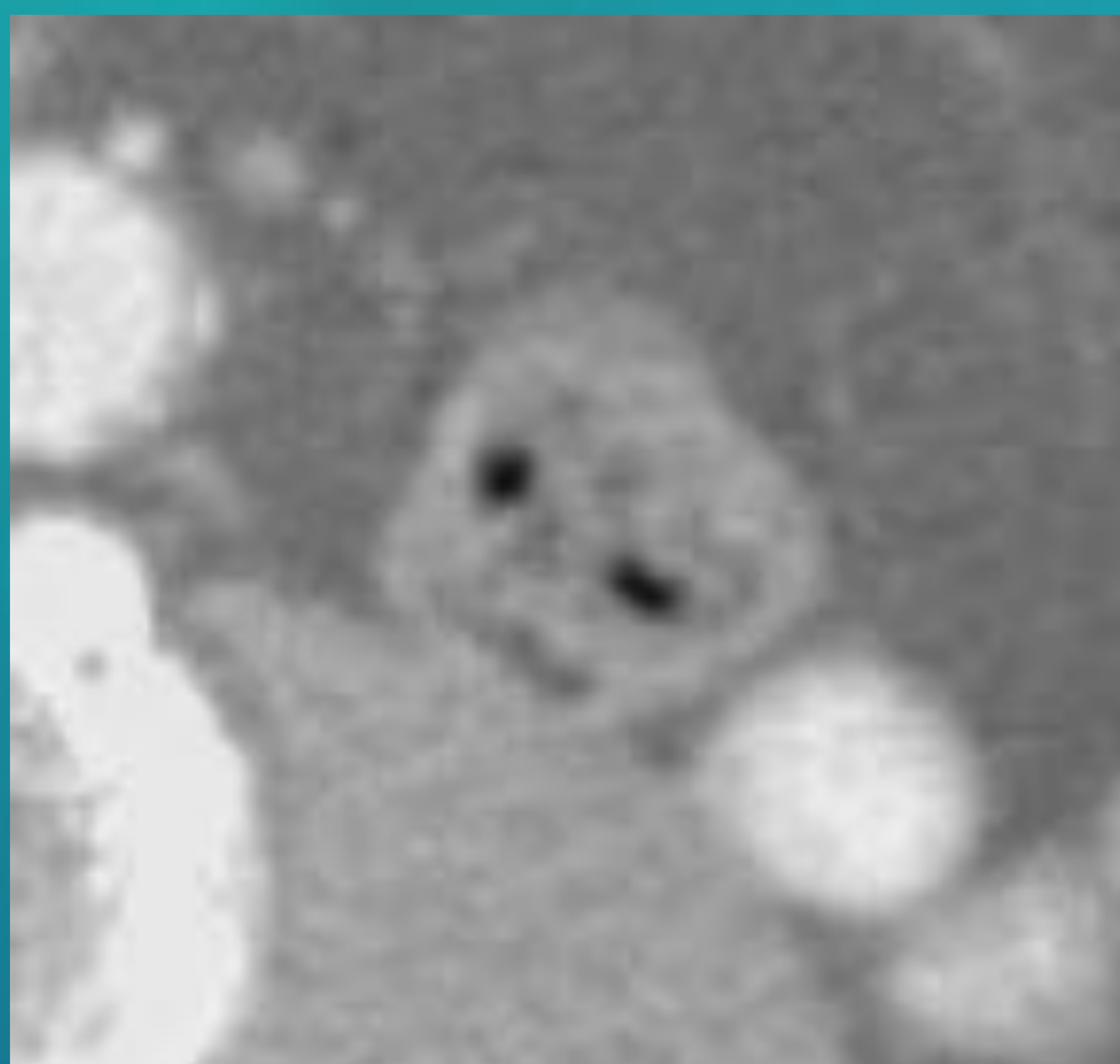

seram 34

Sociedad Española de Radiología Médica

Congreso Nacional

PAMPLONA 24 MAYO
27 2018

Palacio de Congresos Baluarte

23 mayo Cursos Precongreso

... e incluso alguna cara famosa

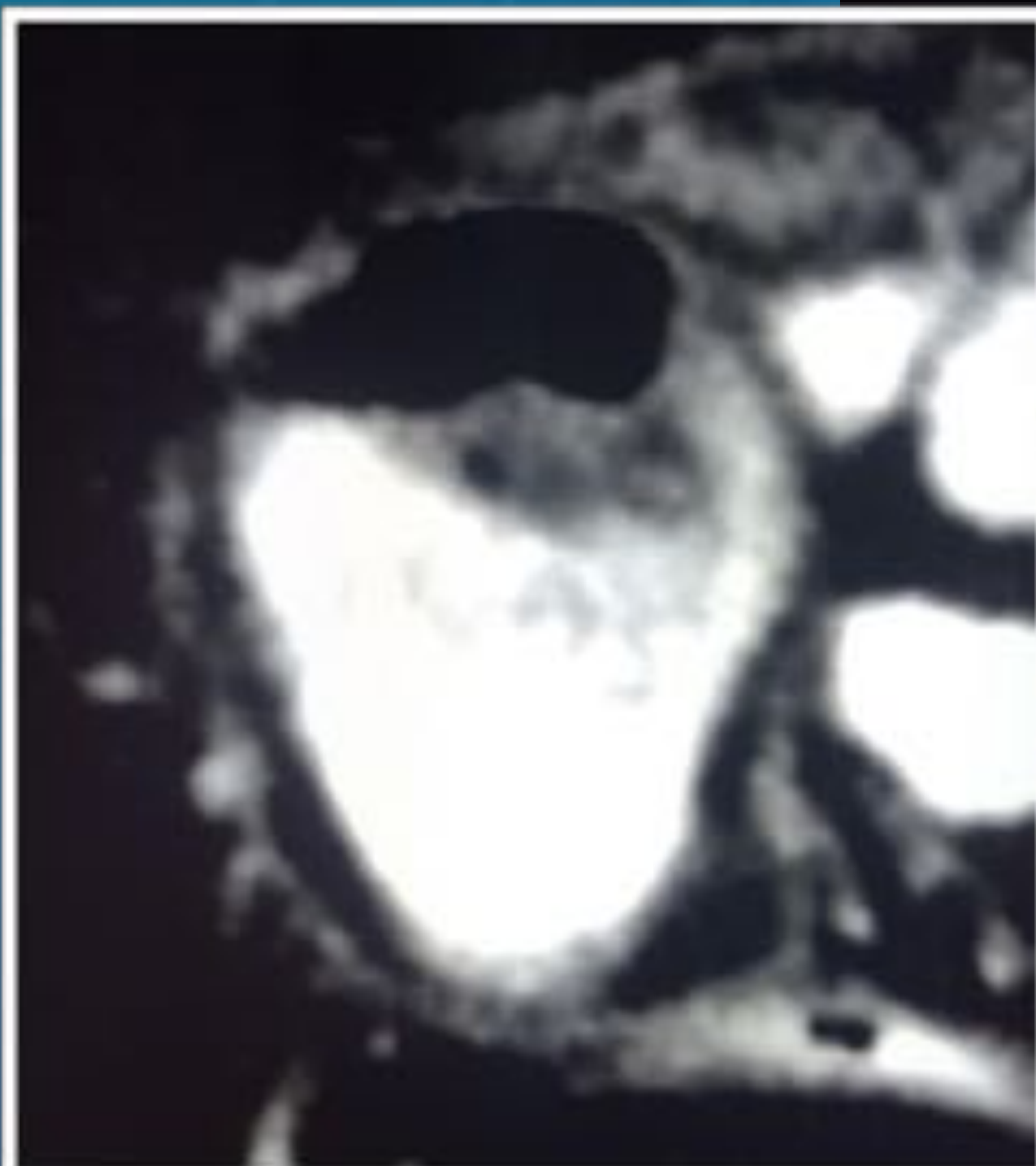
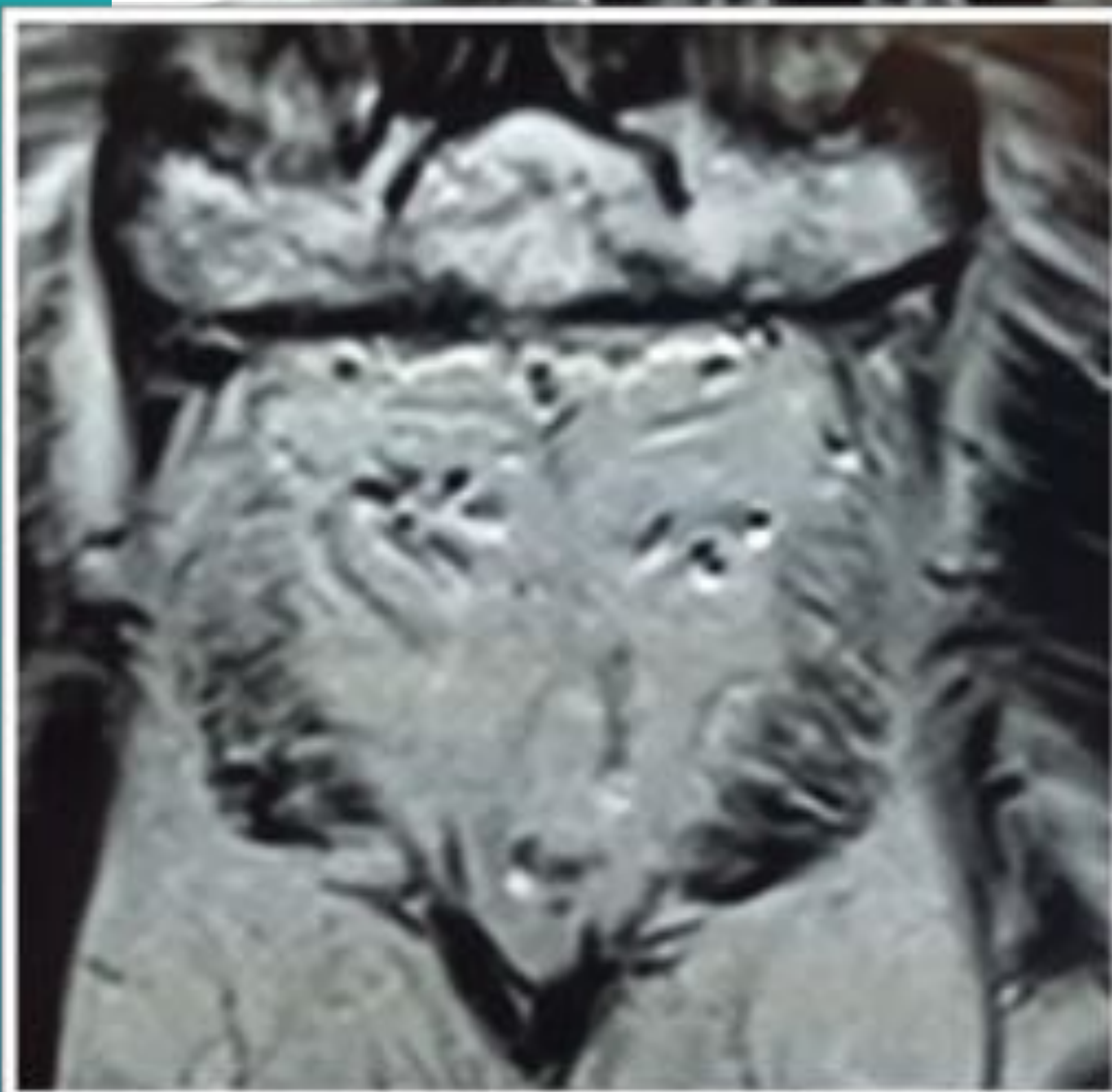

“¡Hola corazones!”
(Anne forever)

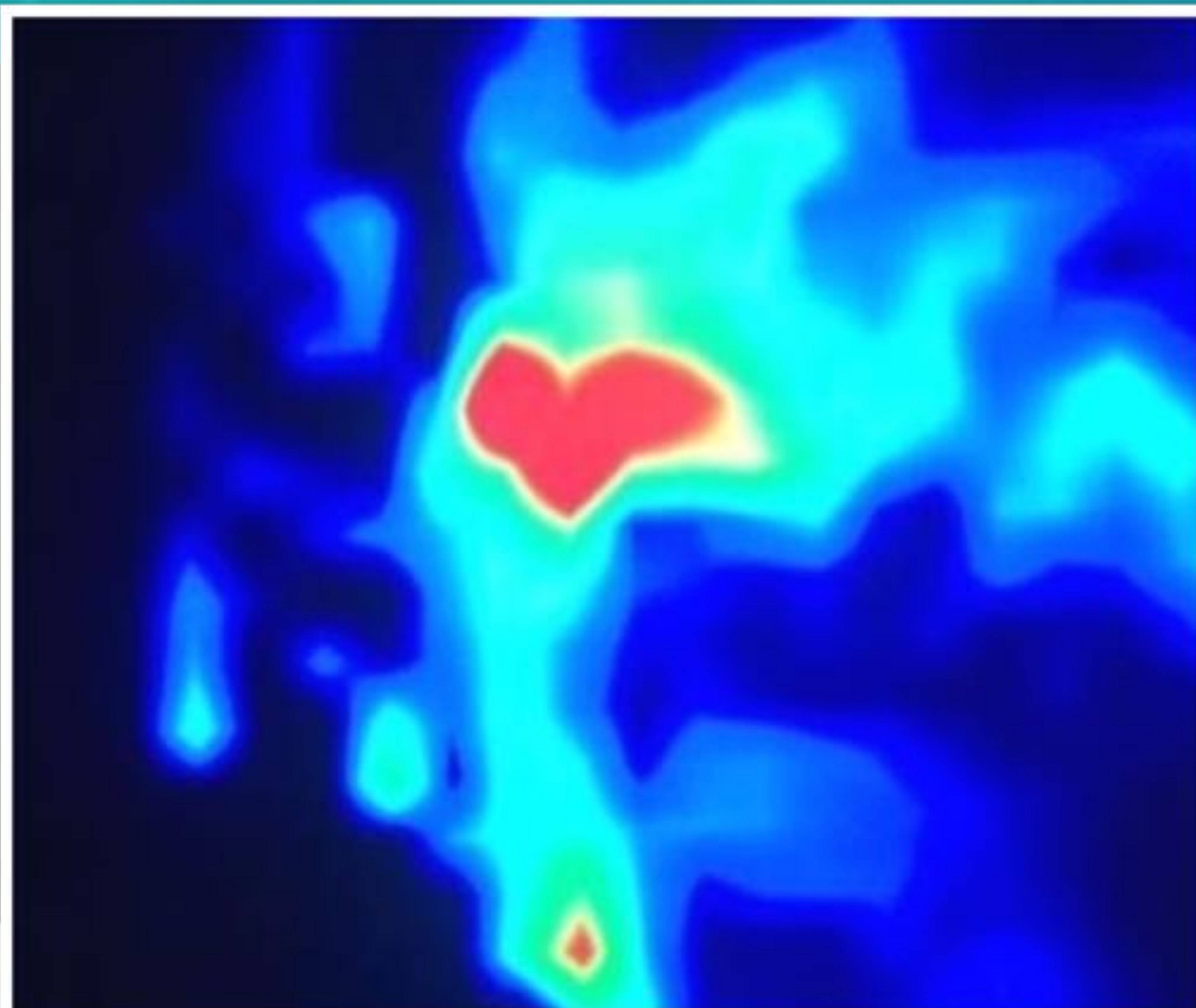

Corazón perfundido



Corazón cervical

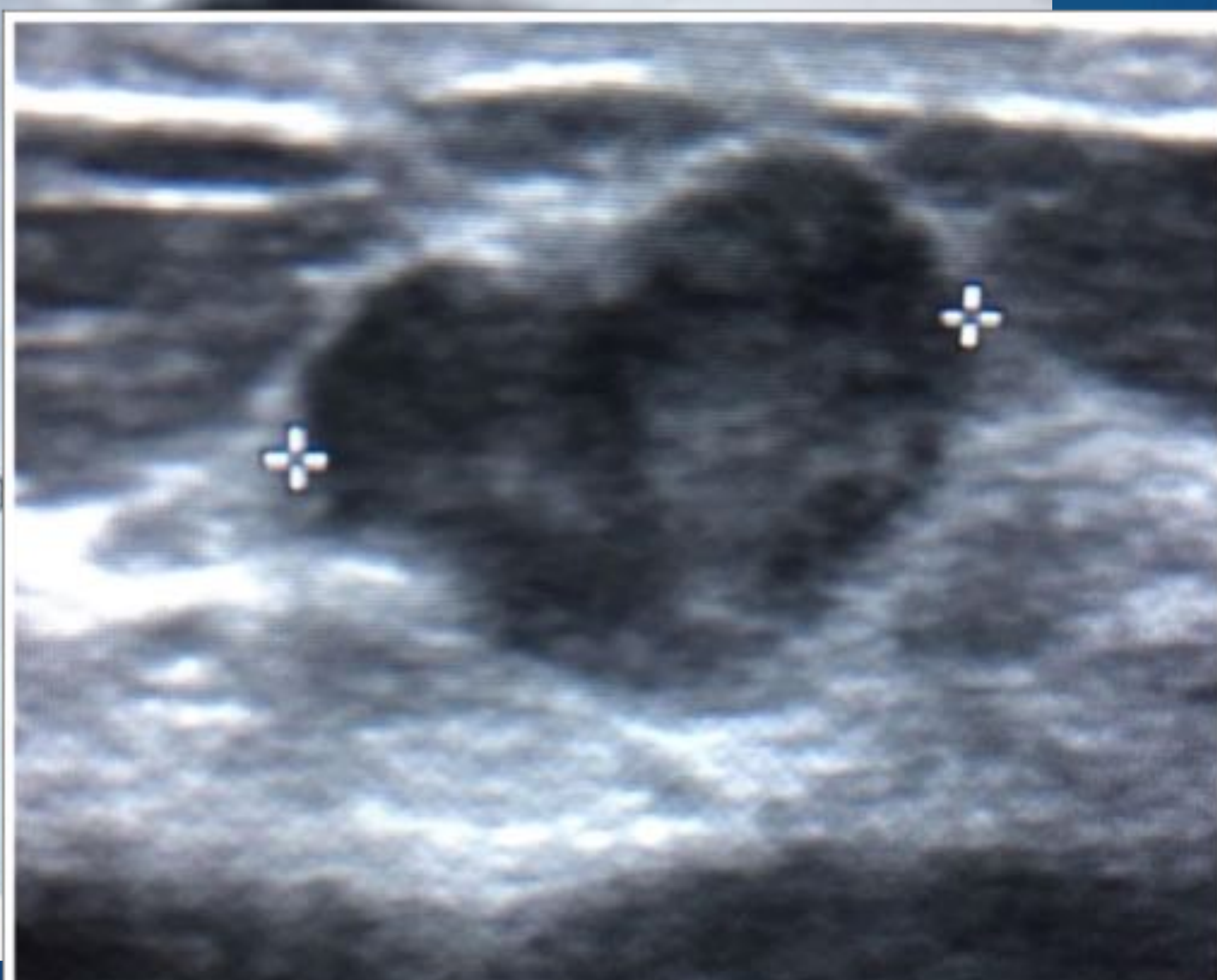

Corazón de mama

SABRI

¿Vemos una película de miedo...?

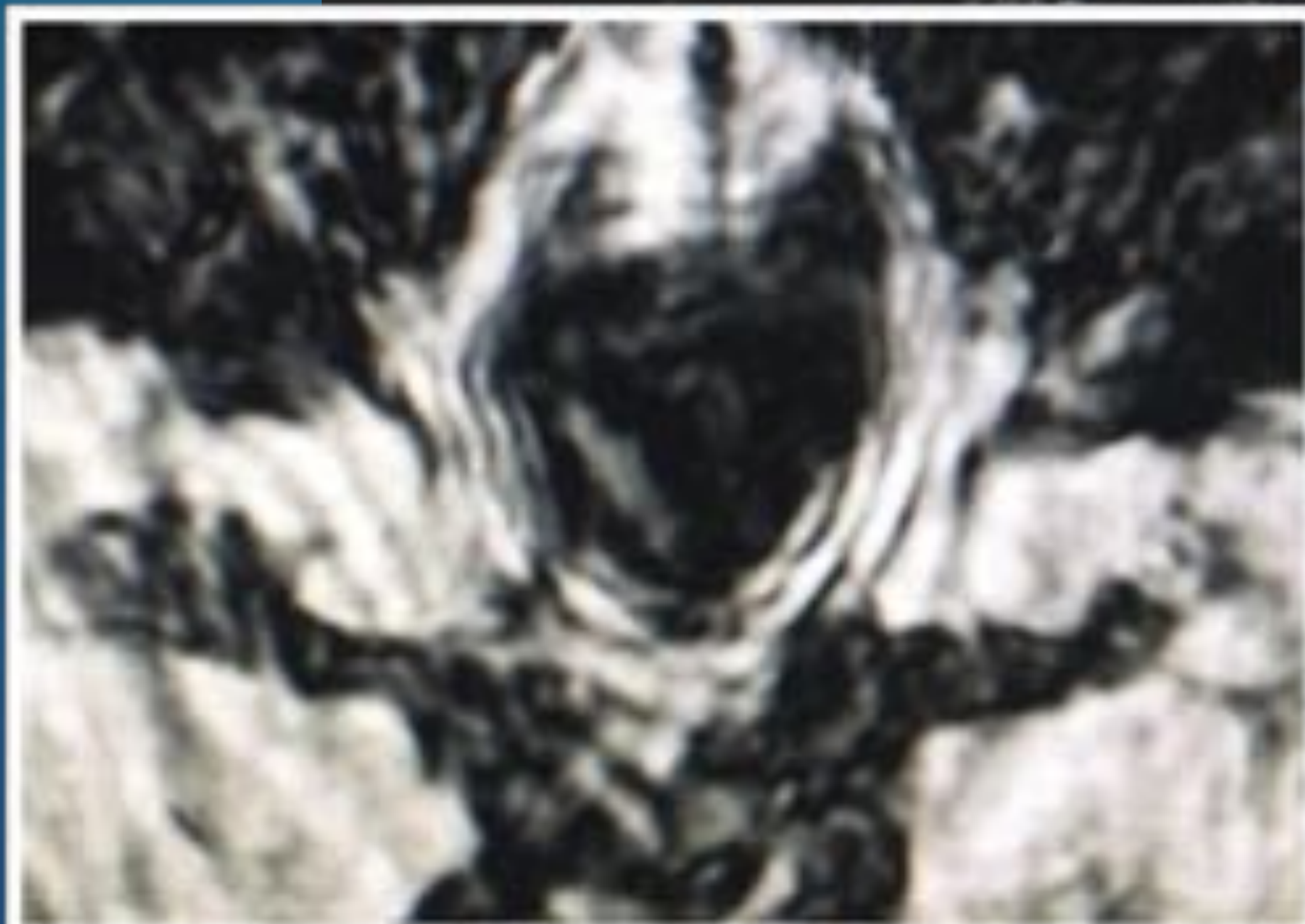

seram 34

Sociedad Española de Radiología Médica

Congreso Nacional

PAMPLONA 24 MAYO
27 2018

Palacio de Congresos Baluarte

23 mayo Cursos Precongreso

¿... una peli de dibujos...?



¿... o una... esto... más adulta?

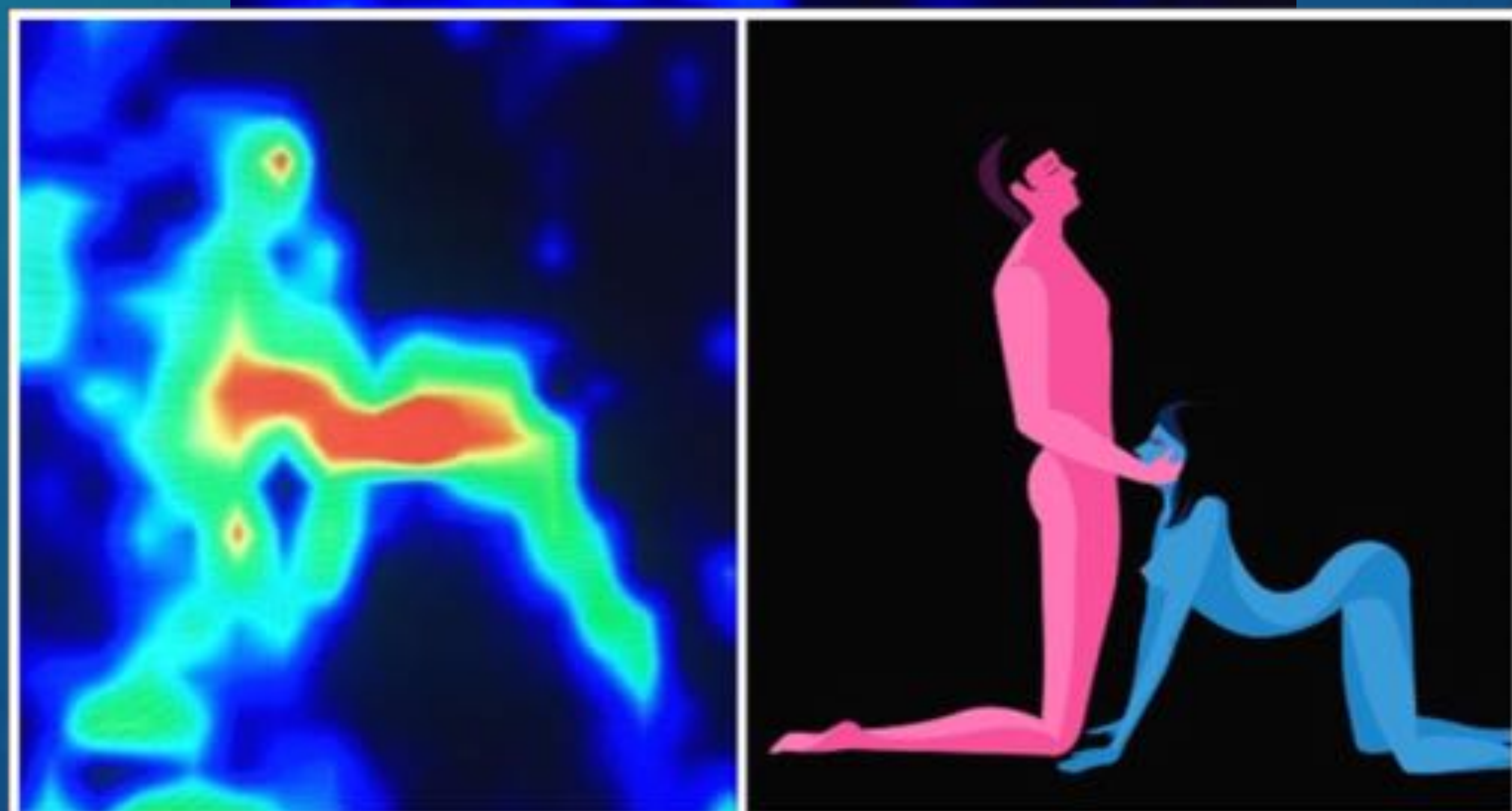

* No saben lo difícil que fue encontrar una imagen "apta" para la última comparación.

seram 34

Sociedad Española de Radiología Médica

Congreso Nacional

PAMPLONA 24 MAYO
27 2018

Palacio de Congresos Baluarte

23 mayo Cursos Precongreso

Nos ponemos deportivos



seram 34

Sociedad Española de Radiología Médica

Congreso Nacional

PAMPLONA 24 MAYO
27 2018

Palacio de Congresos Baluarte

23 mayo Cursos Precongreso

Y ahora, ¡animalitos!

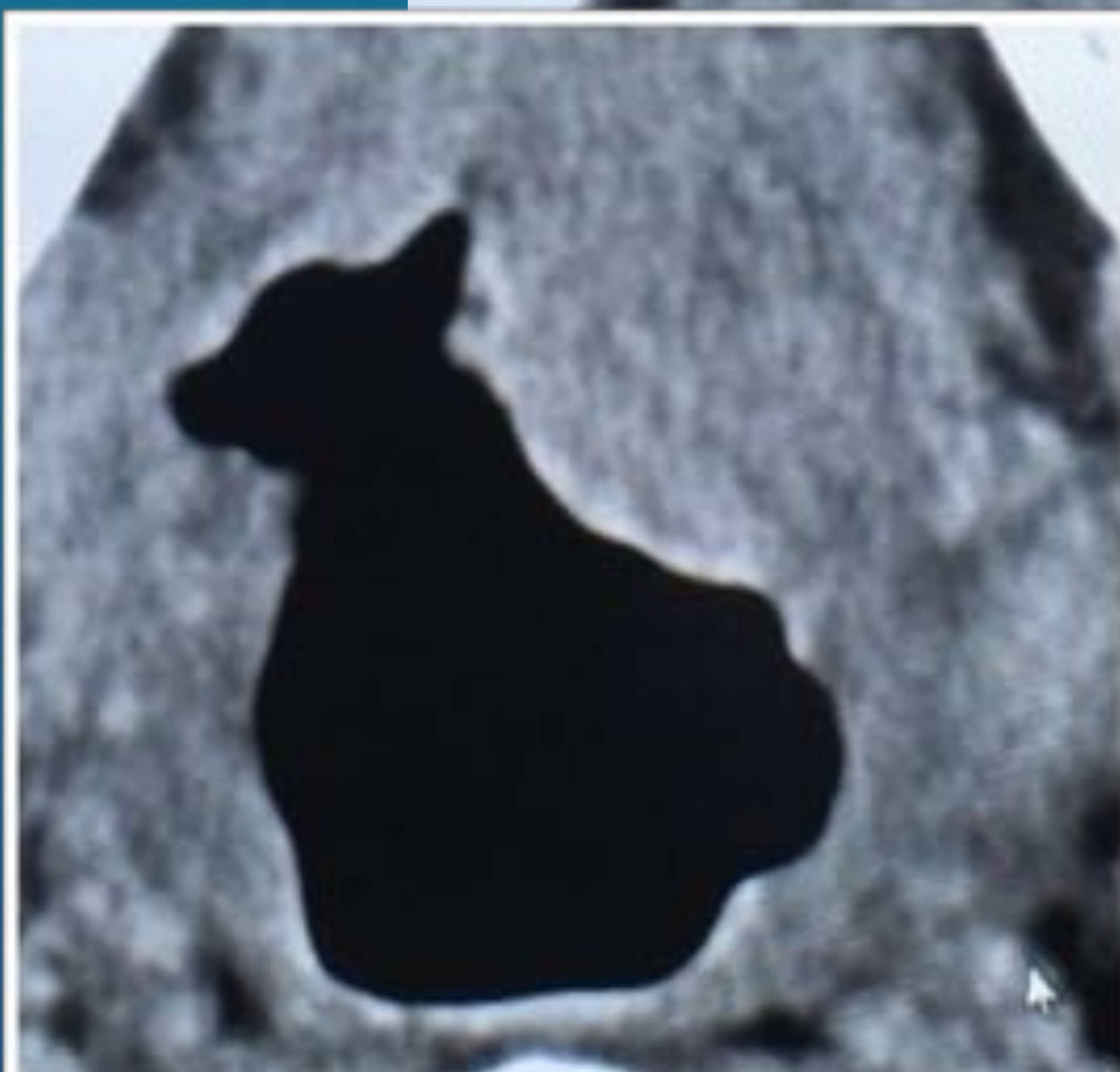

Algunos pajaritos...

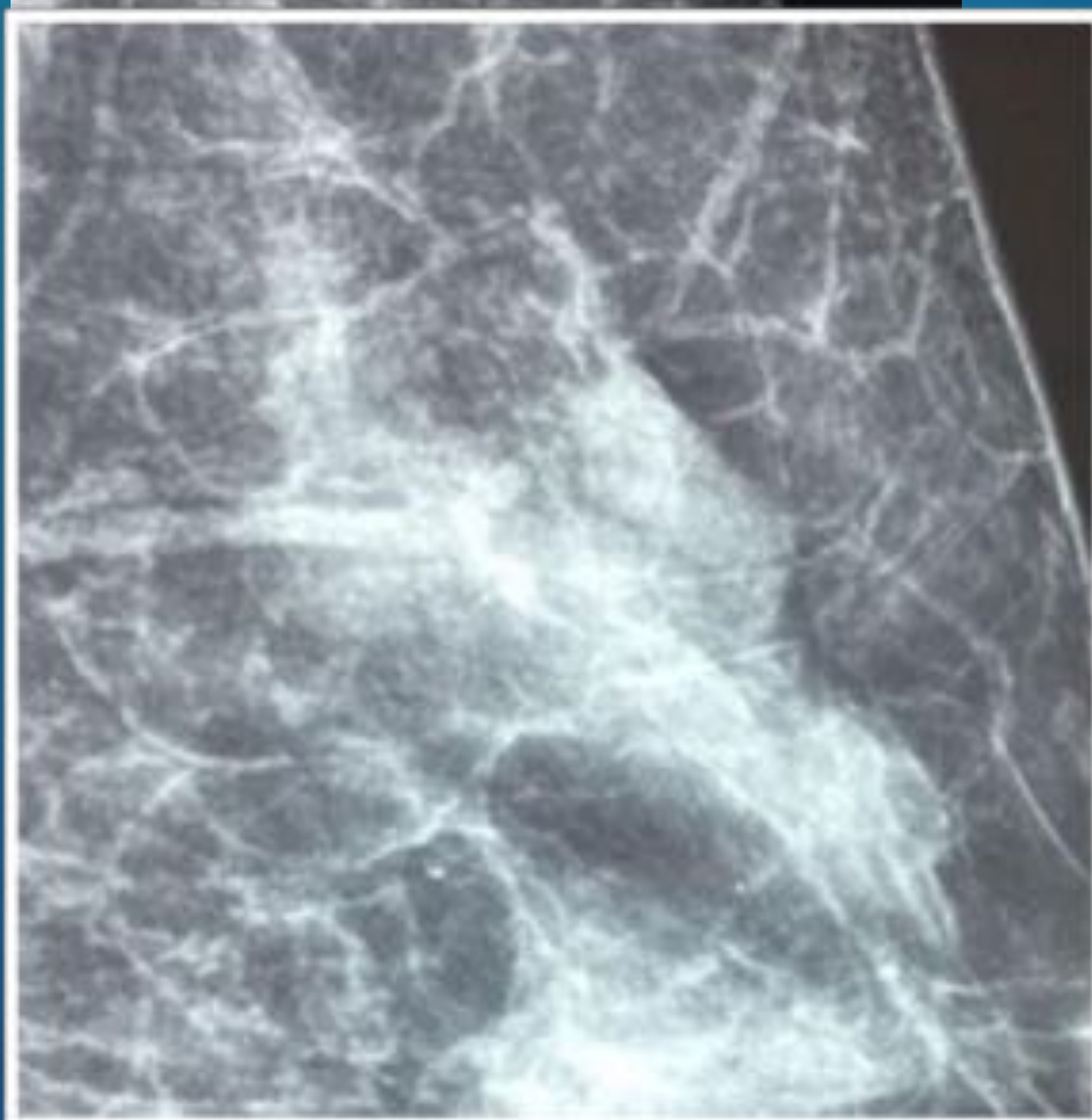
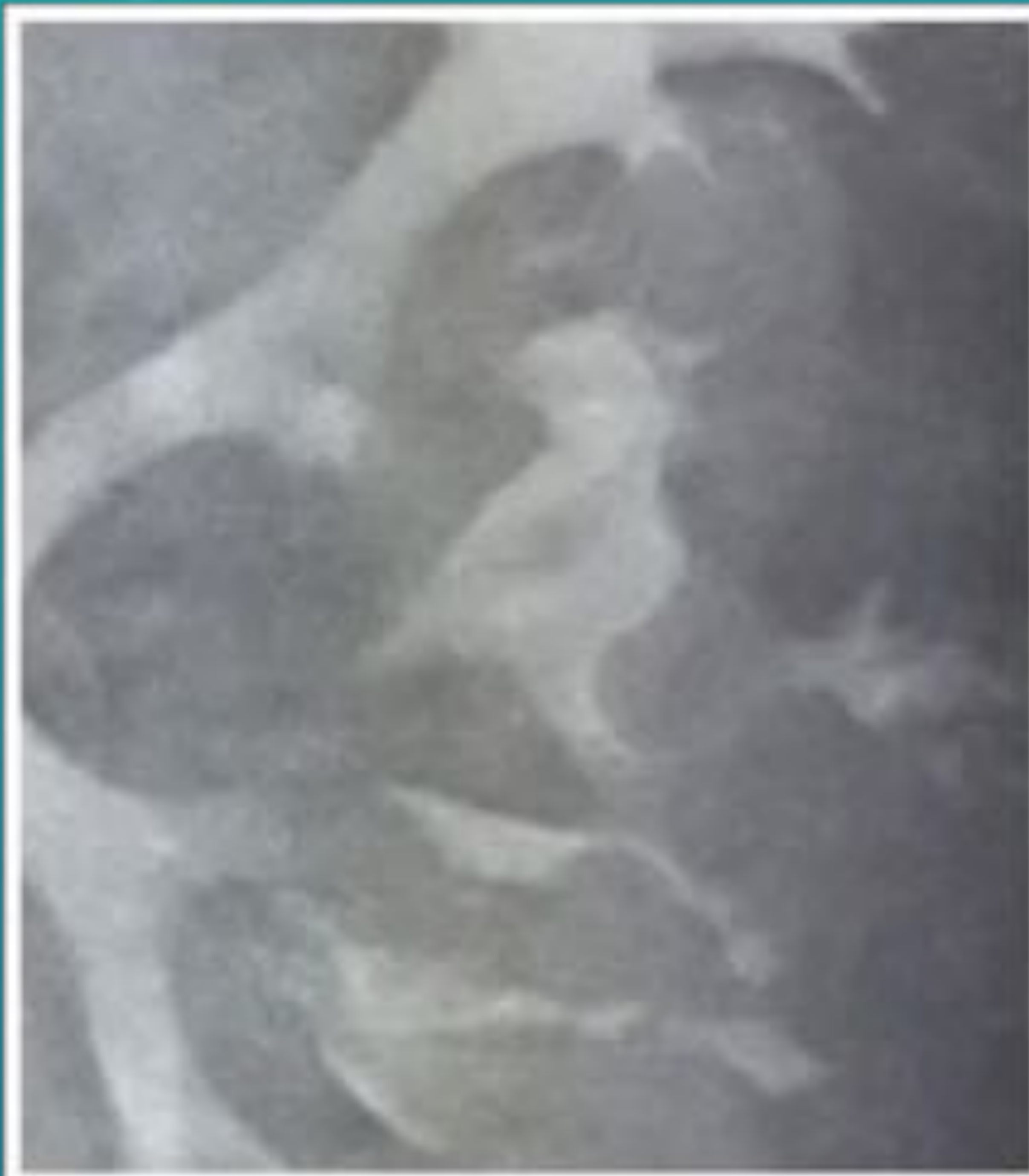

... y más pajaritos...

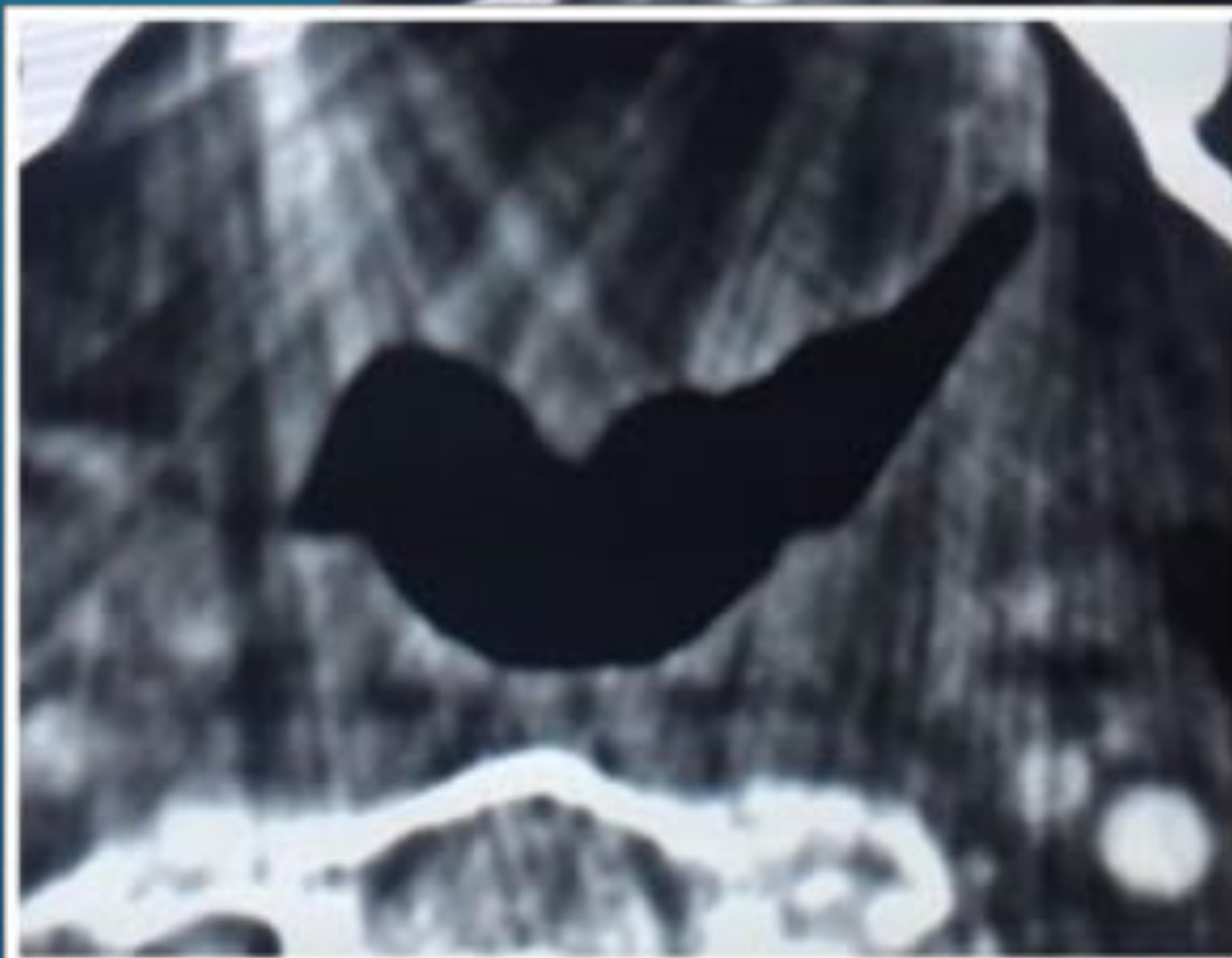
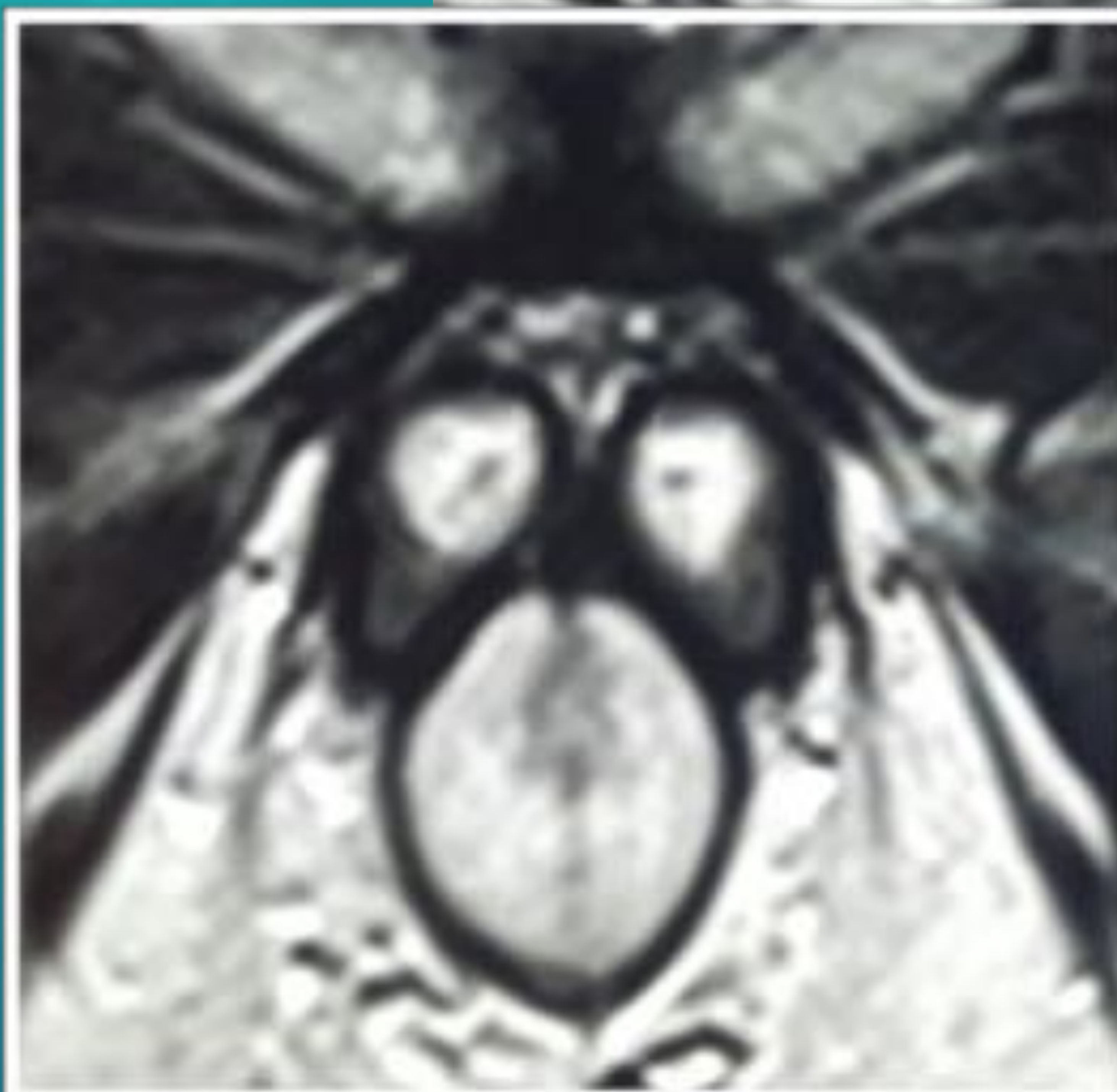

... y aún más pajaritos

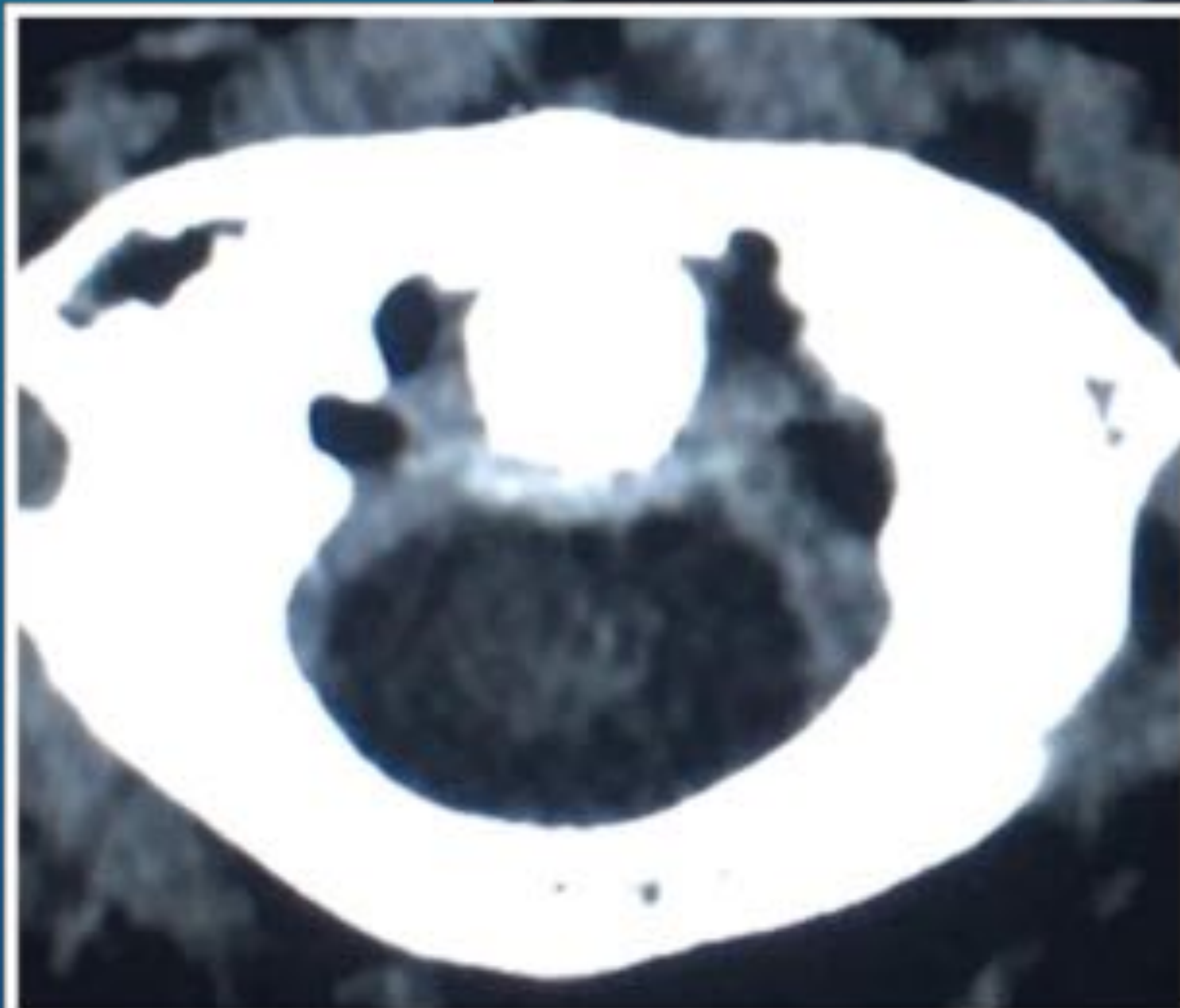
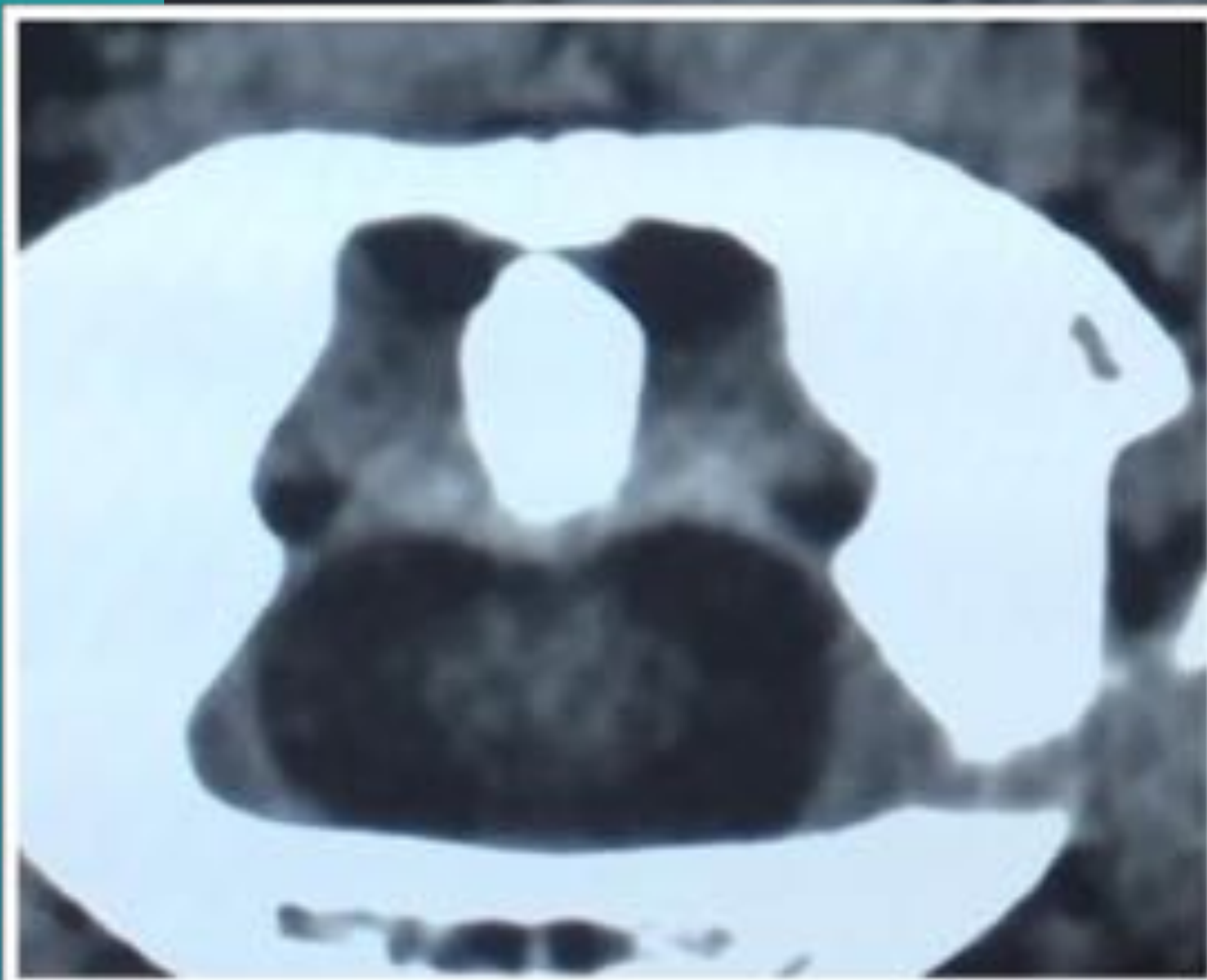

seram 34

Sociedad Española de Radiología Médica

Congreso Nacional

PAMPLONA $\frac{24}{27}$ MAYO 2018

Palacio de Congresos Baluarte

23 mayo Cursos Precongreso

Algún animal de la selva...



seram

Sociedad Española de Radiología Médica

34

Congreso Nacional

PAMPLONA 24 MAYO
27 2018

Palacio de Congresos Baluarte

23 mayo Cursos Precongreso

... alguno más cercano...

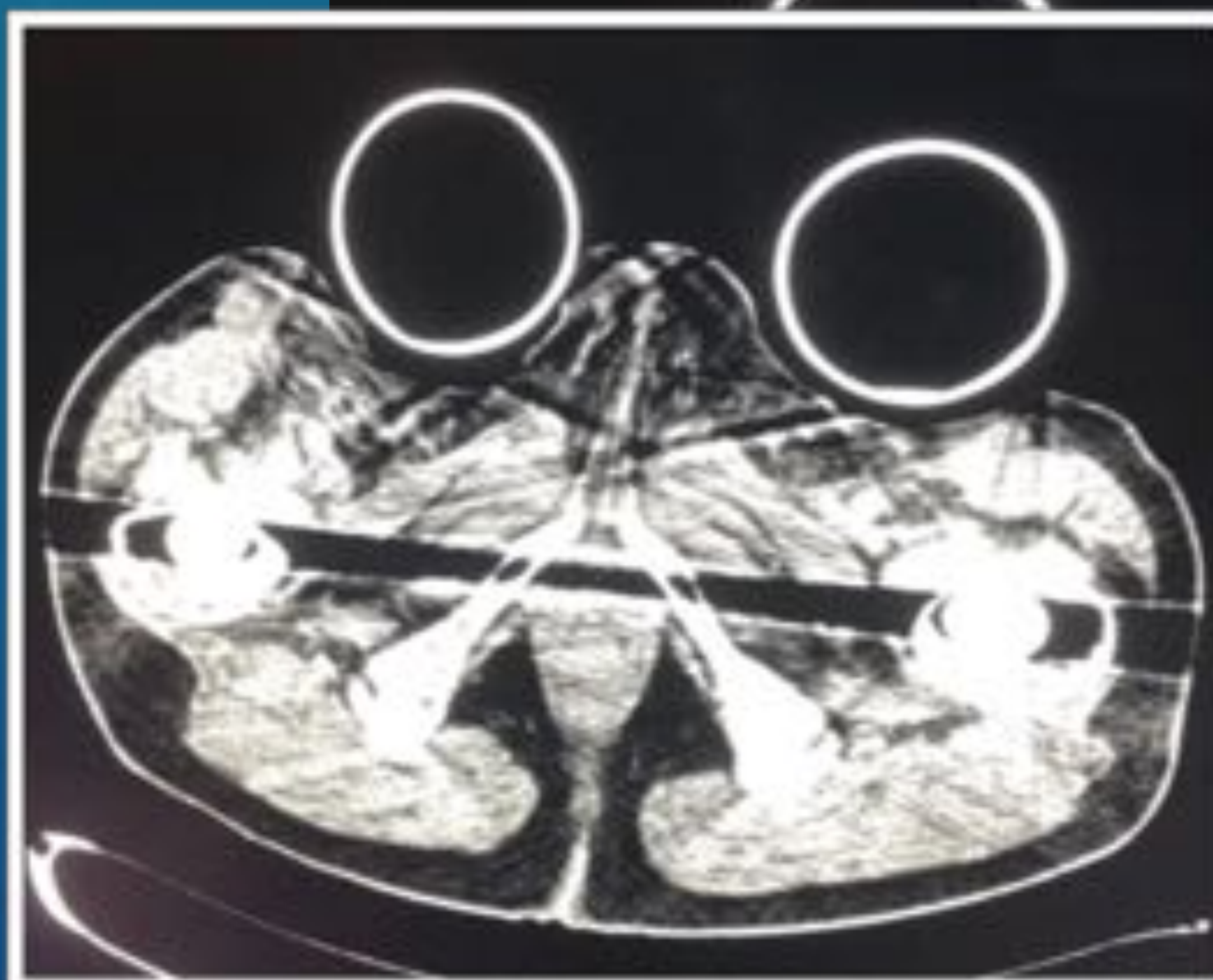
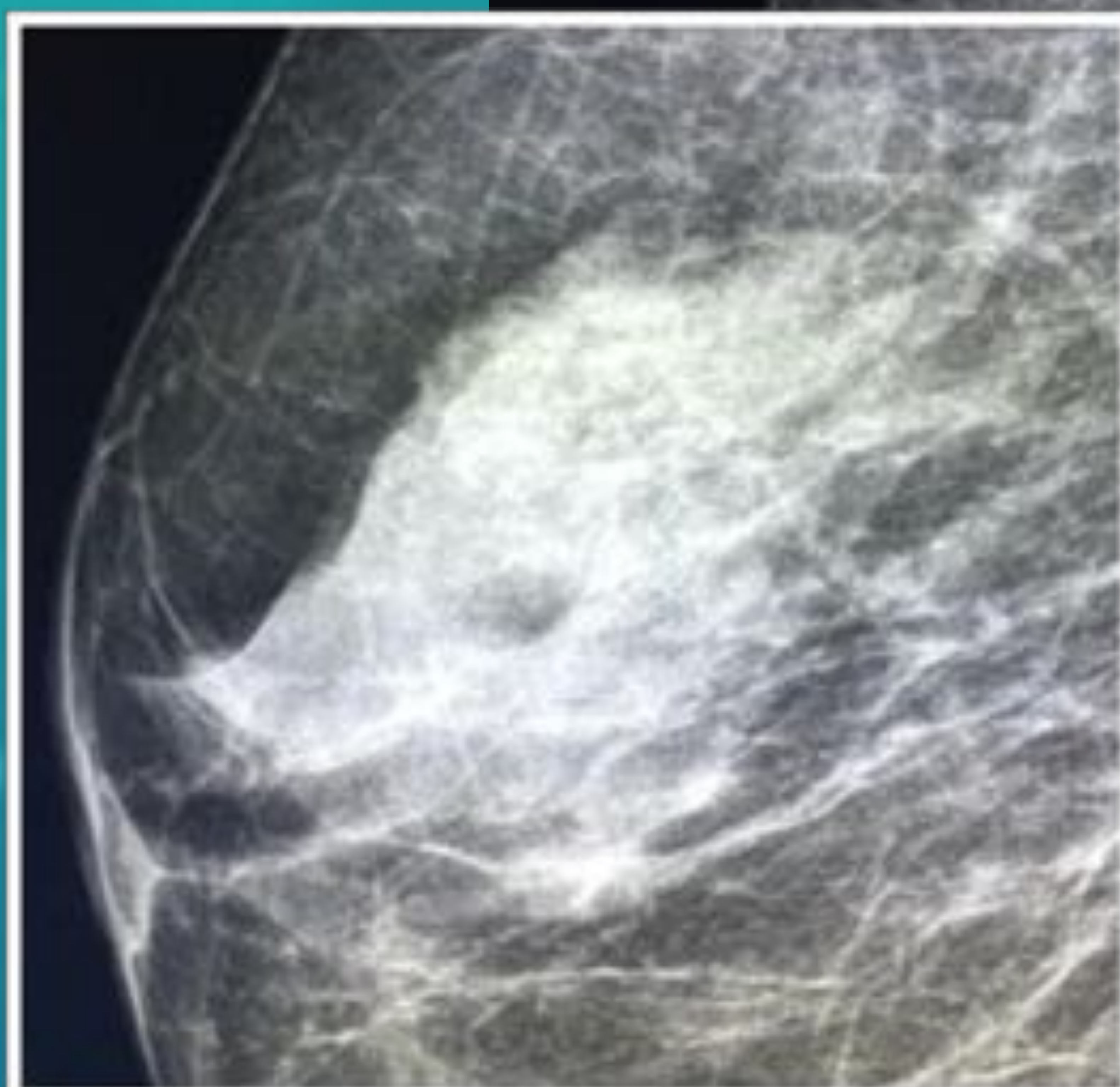

... y alguno que monta todo un Zoo



Por último, una duda: a su elección

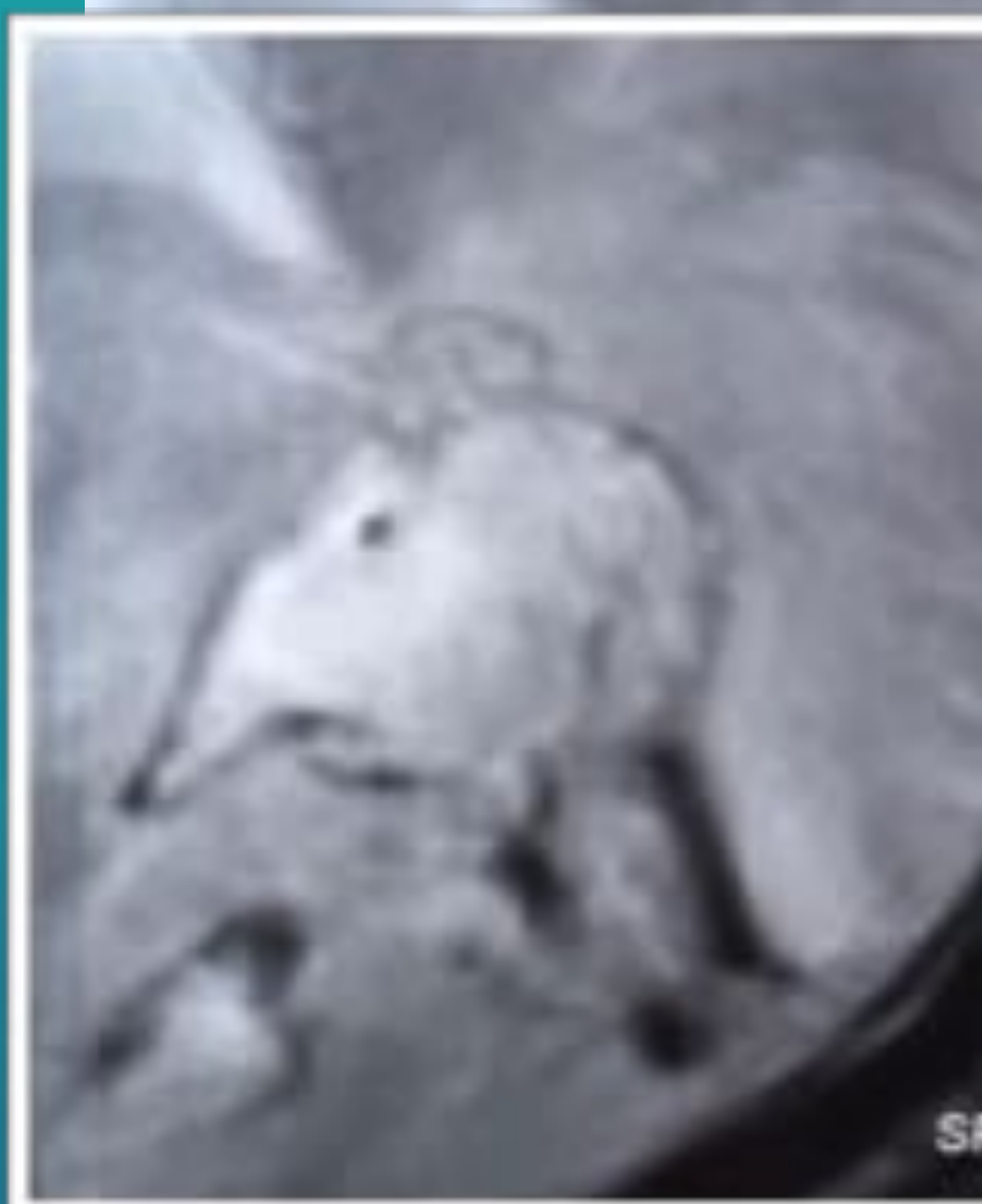

¿... pero a alguien más le recuerdan a los
alienígenas de Star Wars?



Esperamos que hayan
disfrutado

(tanto como nosotros)

Gracias por su atención